

Planung

- Siedlungsfläche, Planung Entwurf Fortschreibung FNP
- Straße, Planung nachrichtlich
- PV-Flächen (Agri-Photovoltaik), Planung Entwurf Fortschreibung FNP

Hinweis: Abweichend zur Darstellung im FNP: Stand Fortgang 24.10.23, werden diese Flächen weiterhin mit einer Schutzlinie dargestellt und nicht als Flächen im Bestand.

Zeichenerklärung

Schutzgebiete des Naturschutz

- Natura 2000, FFH-Gebiet Nr. 6331.371 "Teiche und Feuchtwiesen im Aischgrund, Weiergebiet bei Mohrhor"
- Natura 2000, SPA-Gebiet Nr. 6331.471 "Aischgrund"
- Naturschutzgebiet Nr. 0167.01 "Vogelreife Weiergebiet bei Mohrhor"
- Landschaftsschutzgebiet Nr. 00229.01 "Schutz von Landschaftsteilen im Gebiet des Lkr. Hochstadt a.d. Aisch, LSG Großschendendorfer Weier"
- Landschaftsschutzgebiet Nr. 00340.01 "Grünau"
- Landschaftsschutzgebiet Nr. 00340.03 "Mönau"
- Landschaftsschutzgebiet Nr. 00340.05 "Spreibachgrund"
- Landschaftsschutzgebiet Nr. 00340.13 "Schutzstreifen beiderseits der Bundesautobahn A3"
- Landschaftsschutzgebiet Nr. 00362.01 "LSG Mohrhor"
- Landschaftsschutzgebiet Nr. 00393.01 "LSG Mönau"
- Landschaftsschutzgebiet Nr. 00399.01 "Schutz von Landschaftsteilen im Bereich der Stadt Herzogenaurach"

* Diese Landschaftsschutzgebiete verlaufen entlang der Gemeindegrenze und daher hat die Gemeinde Heßdorf nur geringen Anteil an den Gebieten. Zur Verbesserung der Lesbarkeit werden die Schutzgebietsabgrenzungen nicht dargestellt.

- Geschützter Landschaftsbestandteil "Röhracher Sandgrube" (rechtskräftig seit 04.10.1983)
- Geschützter Landschaftsbestandteil "Sandgrube in den Kreuzäckern und Teich in der Leite" (rechtskräftig seit 12.06.1992)
- Naturdenkmal "Lauter Weiher"
- Flächen Biotopkartierung mit Nummerierung
- Biotopflächen mit Schutz gem. §30 BNatSchG i.V.m. Art 23 BayNatSchG
- Flächen des Bayerischen Ökoflächenkatalogs (Ökotothofischen, Ankaufflächen, Sonstige Flächen) (Quelle: www.lfu.bayern.de, Datenabzug 05.01.2021)
- Flächen des Bayerischen Ökoflächenkatalogs (Freigelegte Ausgleichs- und Ersatzflächen) (Quelle: www.lfu.bayern.de, Datenabzug 05.01.2021)
 - BV "Freizeittliche Heßdorf"
 - BPL "Feuerwehrgelände Heßdorf"
 - EE-Satzung "Oberrambach West"
 - EE-Satzung "Oberrambach Nord-West"
 - EE-Satzung "Mittellambach"
 - EE-Satzung "Kleibheim- Ost"
 - BPL "Kleibheim", 2. Änderung
 - BPL "Hesselberg Süd"
 - BPL "Niederindach- Ost, Teilbereich C"
 - BPL "Hesselberg West"
 - Innenbereichssatzung "Röhrach Ost"
 - E-Satzung "Kleibheim- West"
 - E-Satzung "Dornberg", 1. Änderung
 - BPL "Unterrambach", 4. Änderung
 - BPL "Niederindach- West"
 - BPL "Heßdorf Nord 2"
 - BPL "Heßdorf Nord 3"
 - BPL "Baumgartengebiet"
 - BPL "Baumgartengebiet", 1. Änderung
 - BPL "Heßdorf Süd"
 - BPL "Gewerbegebiet Ost"
 - BPL "An den Lohäckern", 3. + 4. Änderung
 - BPL "Hesselberg Ost"

Vegetationstypen

- Landschaftsbestimmende Einzelbäume und offene Baumgruppen
- Wald
- Landschaftsbestimmende Hecken und Feldgehölze
- Grünfläche privat / öffentlich
- Acker
- Grünland
- Fließgewässer (Fuß, Bachlauf)
- Stillegewässer
- Siedlungsfläche, Straßenflächen
- Gemeindegrenze
- geschützte Arten der Roten Listen
- faunistisch bedeutsamer Standort
- foristisch bedeutsamer Standort
- wichtiger Lebensraum, mit Artennummer
 - 1 Insekten 2 Säugetiere
 - 3 Vögel 4 Molusken
 - 5 Amphibien 6 Fische
 - 7 Reptilien 8 Spinnentiere
- Wesensbrüterklasse 2020
- Feldvogelklasse 2018
- Artenschutzkartierung Datenstand 01.04.2020 LFU
- Vogel
- Sonstige
- Gewässer
- Punktunde (Name, Fundjahr) **Grasfuchs, 1984** Artenerhebung ab 2000
- Arten- und Biotopschutzprogramm Datenstand 01.03.2001 LFU, sonstige Objekte
 - 6331.371 Landesweit bedeutsam, Objekt.
 - 6331.471 Überregional bedeutsam, Objekt.
 - 6331.8281 Regional bedeutsam, Objekt.
 - 6331.8277 Lokal bedeutsam, Objekt.

Wald funktionsplan

- Flächen mit besonderer Bedeutung als Lebensraum gemäß Wald funktionsplan Wald funktionsplan Lkr. Erlangen-Hochstadt (Quelle: www.stadt.land.de, Datenabzug 20.04.2017)

Gemeinde Heßdorf
Landkreis Erlangen - Hochstadt

Fortschreibung des Flächennutzungs- und Landschaftsplanes
Themenkarte 3a - Arten / Lebensräume, Bestand
Stand: Fertigung 24.10.2023 MA5TAB 1 : 10.000

Arbeitsgemeinschaft STADT & LAND
Matthias Rühl Dipl.-Ing. (TU), Stadtplaner ByAK, SRL
Sonja Goß, Dipl.-Ing. (FH) Landschaftsarchitektur
91484 Sugenheim, Krassozheim 39
Tel.: 09161/87 45 15 mobil: 0160 - 700 19 17
matthias.ruehl@t-online.de www.stadtland.net

Der Plan ist nach §2 Abs.1 Nr.7 UrhG geschützt

Managementplan SPA-Gebiet 6331-471 Aisch Bestand und Bewertung der Habitate der Vögel

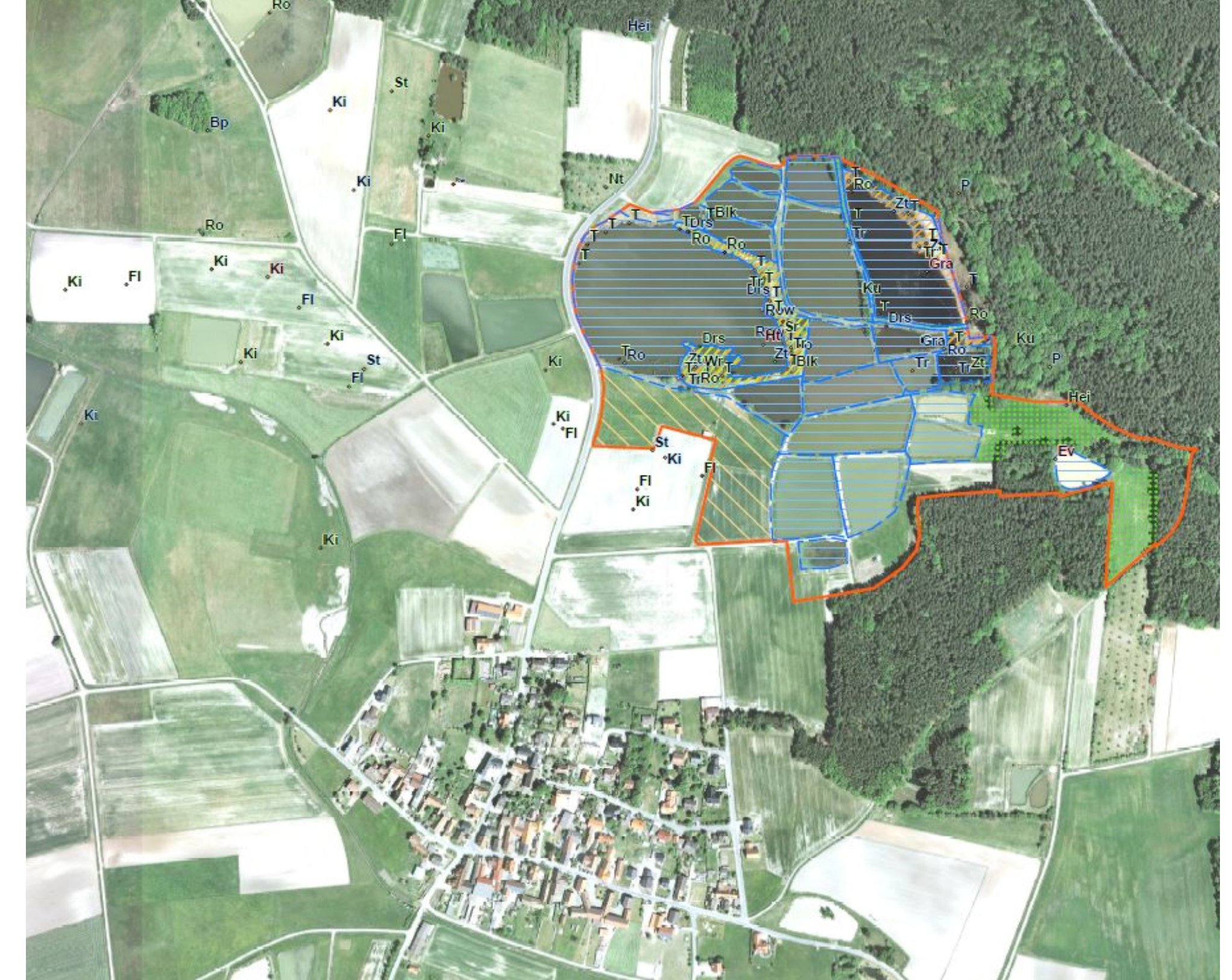

Vogelarten des Anhangs I sowie des Art. 4(2) der Vogelschutzrichtlinie gemäß SDB

Anhang I	EHZ	Artikl. 4(2)	Status	EHZ			
Rd	Rohrdommel	Z, Vt, S, eB	C	Zr	Zwerggänsler	B	B
Zd	Zwergdommel	B	B	Sht	Schwarzhalstaucher	B	C
Nr	Nachtreher	uB	C	Sn	Schwattente	B	B
Sr	Sibirischer	Z, Vt, (S)	B	Ta	Talente	B	B
Pr	Purpurreiher	B	A	Rei	Reihente	B	B
Wa	Waldsittich	N	A	Bf	Baumfalke	B	B
Si	Singschwanz	Z	C	Wa	Wasserralle	B	B
Mo	Moorente	Z, S, eB	C	fp	Flussregenpfeifer	B	C
Wab	Wespenbussard	N	B	Ku	Kiebitz	B	C
Sw	Schwarzstörchen	B	B	Ba	Bekassine	B	C
Rm	Röhmilan	N	C	Us	Uferschnepfe	uB, Z	C
Se	Seeadler	G	C	Glv	Großer Brachvogel	B	C
Rw	Rohwehe	B	B	Fu	Fußsüßholzer	Z, S	C
Fi	Fischadler	Z	B	U	Uferschwalbe	N, eB	C
Tu	Tupfelaupfluh	Z, eB	C	Bp	Baumpeeper	B	C
Gp	Gölpfänger	Z	B	Wf	Wespenpeper	Z, uB	C
Ka	Kampfläufer	Z	C	Bk	Braunkiechen	Z, uB	C
Ev	Elstervogel	B	B	T	Techrohrlänger	B	A
Gp	Graspecht	uB	C	Dg	Dorngrasmücke	B	B
Sap	Schwarzspecht	uB?	C	Bm	Baumweisse	uB	C
Hei	Hedelerche	uB?	C	P	Pirrol	B	C
Bk	Blaueiher	B	A	Rw	Raubvogel	W	C
Nt	Neuntöter	B	B	Ga	Graurammer	Z, uB	C

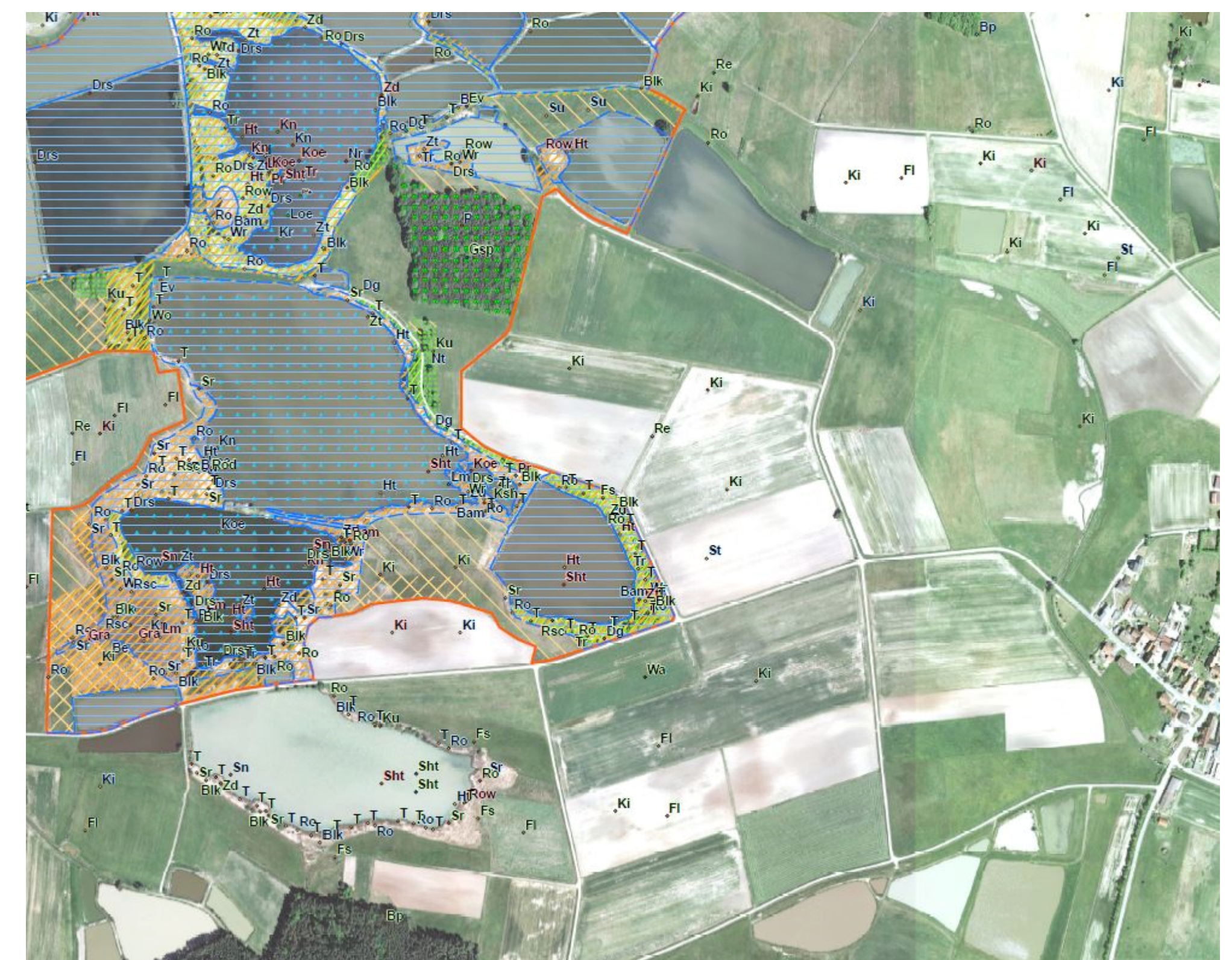

Vogelarten des Anhangs I der Vogelschutzrichtlinie, die bisher nicht im SDB aufgeführt sind

Ku	Kleine Sumpfhuhn	Drs	Drosselrohrsänger	N	Nachtigall
Ko	Kormoran	Fi	Feldlerche	Rb	Rohrsummer
Msp	Milchspecht	Gr	Grasgräber	Rc	Rohrschwanz
Slm	Schwarzgölpfner	Gri	Grasreher	Sr	Schilfröhrlänger
Wk	Waldkauz	Ht	Heublatzler	Ssk	Schwarzschalke
		Ho	Hohlaube	Su	Sumpfrohrsänger
		Ks	Kleinspecht	Va	Wachtel
		Ko	Kobolde	Si	Wiesenschafalze
		Koe	Koblenste	Ti	Tachlun
		Ku	Kuckuck	Tt	Trauerschnäpper
		Lm	Lachmöwe	Tu	Turteltaube
		Lo	Löffelente		

weitere Zugvögel (keine flächendeckende Erfassung)

Fs	Feldschwanz	Ku	Kuckuck
Gp	Gölpfänger	Ple	Pferleite
Gs	Graschnäpper	S	Star

Sonstige naturschutzfachlich wertebedeutsame Vogelarten

Bam	Bartmeise	Vb	Waldohrwalde
Hb	Häufigel	Ww	Waldwasserläufer
Rie	Rohrhuhr	Wm	Waldmeise
Se	Schneireule		

Habitate der Vogelarten (SDB) die bisher nicht im SDB aufgeführt sind

- SPA-Gebiet - gesamt: Baumfalle, Fischadler, Seeadler, Röhmilan, Schwarzstörchen, Wespenbussard
- SPA-Gebiet - Offenland: Röhmilan, Kormoran, Sibirischer, Waldsittich, (Wachtel, Wasserschafalze), Raubvogel (bei Buch, Mohrhor, Lauf, Hei)
- Wesensbrüterhabitat hoher Bedeutung: Graurammer, Braunkehlchen, Götterpfeifer, Graurammer, Großer Brachvogel, Kiebitz, Uferschnepfe, Wespenpeper, Kampfläufer, (Wachtel, Waldkauz, Wiesenschafalze)
- Wesensbrüterhabitat mittlerer Bedeutung: Kiebitz-Brutgebiet sowie Rast- und Nahrungsräume von Götterpfeifer, Kampfläufer, Raubvogel, Raubwehe, Waldsittich, Kormoran, Wachtel, Waldkauz, Wiesenschafalze
- Röhrluchshabitat: Blaueiher, Nachtreher, Purpurreiher, Rohrdommel, Techrohrlänger, Tüpfelaupfluh, Wasserralle, Zwergdommel, (Bartmeise, Drosselrohrsänger, Kleine Sumpfhuhn, Rotkehlchen, Schilfröhrlänger, seltene Feldweihenart, Kleinspecht, Rotkehlchen und Techrohrlänger, (Sumpfrohrsänger))
- Fließgewässershabitat: Elstervogel, Reihente, (Sumpfrohrsänger, Feldschwanz, Rohrammer, Kleinspecht)
- Habitat der Wasservögel: Habitate: Schilfröhrlänger, Talente, Zwerggänsler, (sowie weitere Arten wie Löffel, Kuckuck, Kiebitz, Kobolde, Haselbater, Graurammer, Lachmöwe, Trauerschnäpper)
- Schwarzhalstauchershabitat
- Ufergehölz: Buchmeise, Elstervogel, Nachtreher, (Kleinspecht)
- Halboffenlandhabitat: Baumpeeper, Dorngrasmücke, Hedelerche, Neuntöter, Wespenpeper, Braunkiechen, Raubvogel
- Älterer Wald: Grauspecht, Pirrol, Schwarzspecht, Wespenbussard

Aufnahmehjahr

• vor 2008	• 2010	• 2013
• 2008	• 2011	• 2014
• 2009	• 2012	• 2015