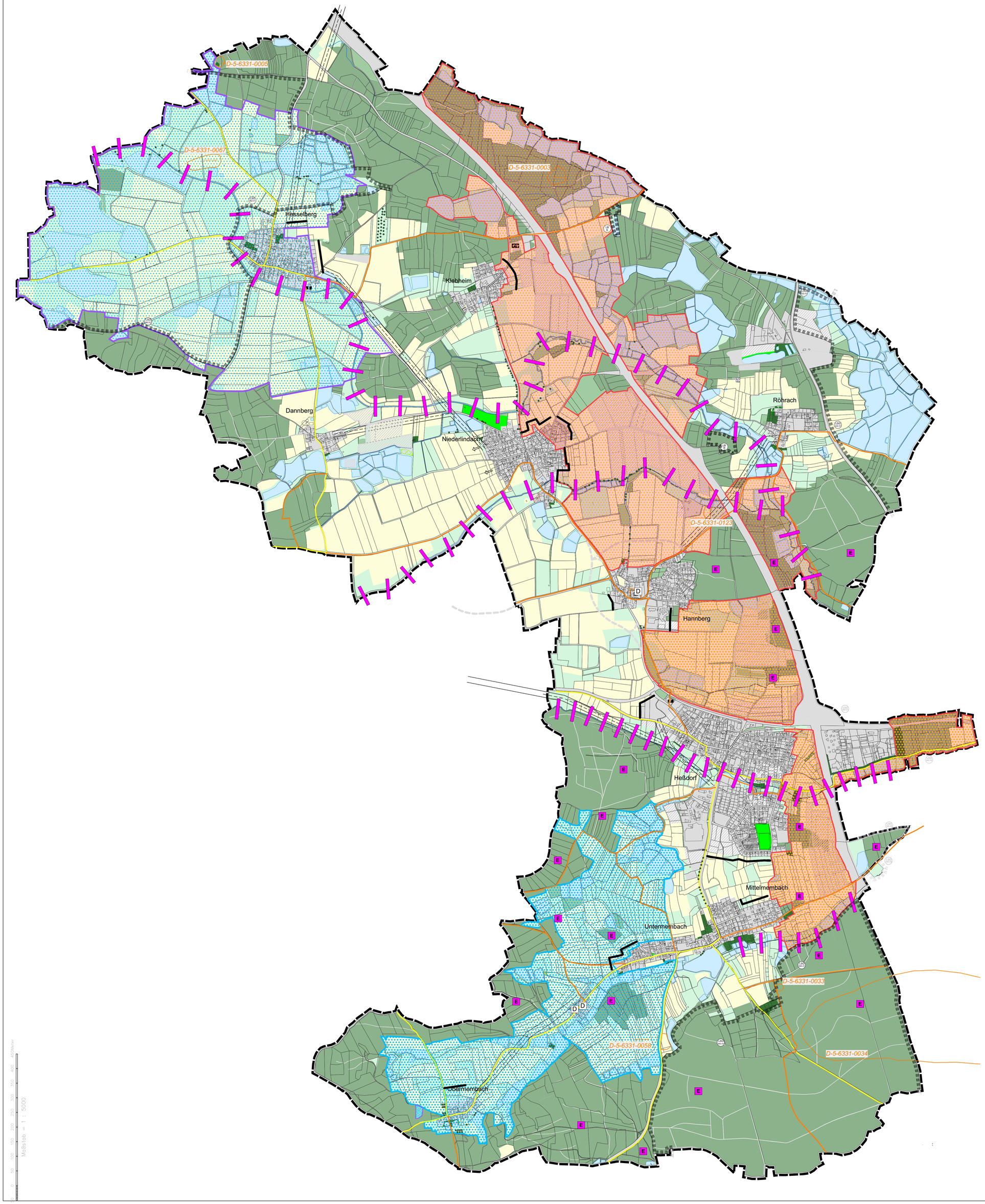

Zeichenerklärung

Bestand

- Landschaftsbestimmende Einzelbäume und offene Baumgruppen
- Wald, Landschaftsbestimmende Hecken und Feldgehölze
- Grünfläche privat / öffentlich
- Acker
- Grünland
- Fließgewässer (Fluß, Bachlauf)
- Stillgewässer
- Siedlungsfläche, Straßenflächen
- Siedlungsfläche, Planung
- Straße, Planung
- PV- Flächen (Agri- Photobvoltaik), Planung

Schutzgut Landschaftsbild / Erholung

- E — Waldflächen mit besonderer Bedeutung für Landschaftsbild
  WALDFUNKTIONSPLAN, (Quelle: www.stmelf.bayern.de, Datenbezug 20.04.2017)
- Landschaftsprägendes Element, flächig
  - Hecken
  - Uferbegleitgehölze
- Landschaftsprägendes Element, Punktuell
  - Streuobstwiesen, Feldgehölze
  - Einzelbäume
- Aussichtspunkt
- Blickachsen
- beeinträchtigte Blickachsen
- fehlender grüner Ortsrand
- Landschaftsbild/ Erholung Hohe Qualität
- Landschaftsbild/ Erholung Geringe Qualität

LSG 222.01 — Landschaftsschutzgebiet Nr. 00222.01
"Schutz von Landschaftsteilen im Gebiet des Landkreises Höchstadt a.d. Aisch, LSG Großdechsendorfer Weiher"

LSG 340.01 — *"Landschaftsschutzgebiet Nr. 00340.01 "Grünau"*

LSG 340.03 — *"Landschaftsschutzgebiet Nr. 00340.03 "Mönau"*

LSG 340.05 — *"Landschaftsschutzgebiet Nr. 00340.05 "Seebachgrund"*

LSG 362.01 — Landschaftsschutzgebiet Nr. 00362.01
"LSG Mohrhof"

LSG 393.01 — Landschaftsschutzgebiet Nr. 00393.01
"LSG Mönau"

LSG 399.01 — *"Landschaftsschutzgebiet Nr. 00399.01 "Schutz von Landschaftsräumen im Bereich der Stadt Herzogenaurach"*

** Diese Landschaftsschutzgebiete verlaufen entlang der Gemeindegrenze und daher hat die Gemeinde nur geringen Anteil an den Schutzgebieten. Zur Verbesserung der Lesbarkeit werden die Schutzgebiete nicht dargestellt.*

Schutzgut Mensch / Erholung

- Sportplatz, Sporthalle
- Spielplatz
- Bolzplatz
- Gartenland
- Radwege
  Lage/ Verlauf näherungsweise dargestellt
  Datenquelle: www.geoportal.bayern.de
- Wanderwege
  Lage/ Verlauf näherungsweise dargestellt
  aufgrund von Überschneidung mit Radwegen, teils versetzt dargestellt
  Datenquelle: www.geoportal.bayern.de

Schutzgut, Kultur- und Sachgüter

- D — Baudenkmäler (nachrichtlich)
  (Quelle: https://geoportal.bayern.de/denkmalatlas/searchResult.html?objtyp=boden&koid=184840, Datenbezug 27.01.2021)
- 0189-001 — Bodendenkmäler (nachrichtlich)
  (Quelle: https://geoportal.bayern.de/denkmalatlas/searchResult.html?objtyp=boden&koid=184840, Datenbezug 27.01.2021)
- kulturellen Zwecken dienende Gebäude
- Kirchen
- Friedhof

Sonstige Darstellung

- Gemeindegrenze

Maßstab = 1 : 5000

0 50 100 150 200 250 300 350 400 450 Meter

Gemeinde Heßdorf

Landkreis Erlangen - Höchstadt

Fortschreibung des Flächennutzungs- und Landschaftsplanes

Themenkarte 6 - Landschaftsbild / Erholung, Mensch / Erholung, Kultur- u. Sachgüter

Stand: Entwurf 28.02.2023 MAßSTAB 1 : 10.000

Arbeitsgemeinschaft STADT & LAND
Matthias Rühl Dipl.-Ing. (TU), Stadtplaner ByAK, SRL
Sonja Goß, Dipl.-Ing. (FH) Landschaftsarchitektur
91413 Neustadt / Aisch, Wilhelmstraße 30
Tel.: 09161/87 45 15 mobil: 0160 - 700 19 17
matthias.ruehl@t-online.de www.stadtundland.net

Der Plan ist nach §2 Abs.1 Nr.7 UrhG geschützt